

REKONSTRUKCE VÝPRAVNÍ BUDOVY V ŽST. PLZEŇ HL. N.
STÁVAJÍCÍ STAVA BOURACÍ PRÁCE - POHLED VÝCHODNÍ - ČÁST B2 A ZÁPADNÍ - ČÁST A 1:100

POHLED VÝCHODNÍ - ČÁST B2

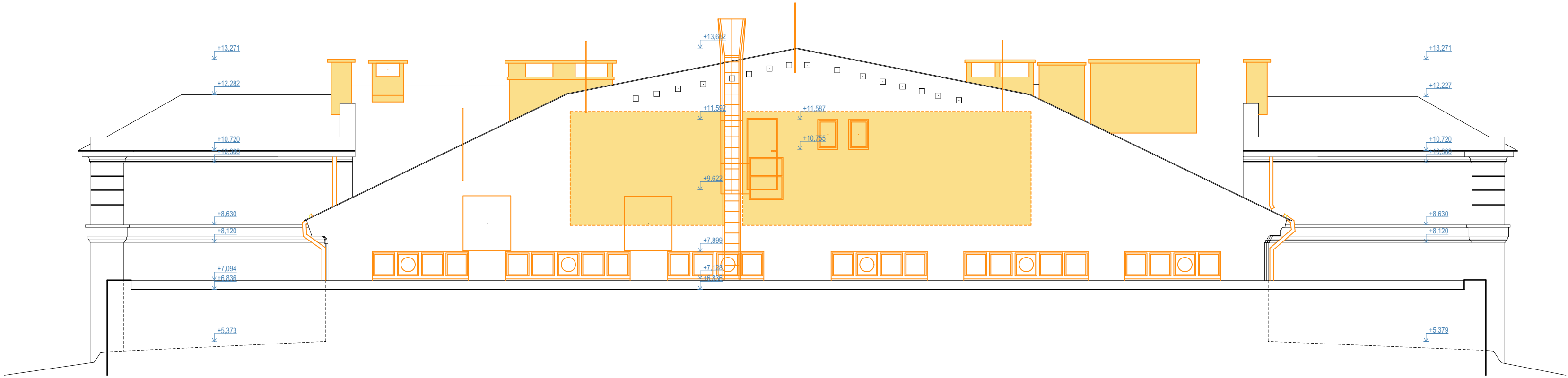

POHLED ZÁPADNÍ - ČÁST A



LEGENDA

- STÁVAJÍCÍ KONSTRUKCE
- BOURANÉ KONSTRUKCE
(Zděné stěny, komíny, ŽB konstrukce)
Prvky a konstrukce bez opětovné montáže. Budou demontovány vč. instalačních a kotvicích prvků
- BOURANÉ PLÁŠTĚ
(střešní plášť - krytina z hydroizolační folie z měkčeného PVC, krytiny z měděného plechu)
Demontáž oplechování a veškerých klempířských prvků

Číslo změny:	Obsah změny:	Datum změny:
01	-	-
02	-	-
03	-	-

Objednatel:	Správa železniční dopravní cesty, státní organizace Dlážděná 1003/7, 110 00 Praha 1
	Stavební správa západ Sokolovská 276/1955, 190 00 Praha 9

Zhotovitel: účastníci společnosti "SP+SEU, Plzeň hl. n."



Správce:	SUDOP PRAHA a.s. Ošanská 1a, 130 80 Praha 3 tel.: +420 267 094 111 e-mail: praha@sudop.cz	Hlavní inženýr projektu: JAROSLAV SOUMAR Garant profese: ING. ARCH. JIŘÍ MAŠEK
----------	--	---

Zpracovatel částí:	ATELIER SOUKUP OPL SVEHLA	ATELIER SOUKUP OPL SVEHLA s.r.o. Klatovská třída 818/11, 301 00 Plzeň tel.: +420 377 223 236 e-mail: info@atelier-soukup.cz
--------------------	---------------------------------	--

Vedoucí střediska:	Odpovědný projektant SO, JO, PS:	Vypracoval:	Kontroloval:
ING. ARCH. JIŘÍ OPL	ING. ARCH. JIŘÍ MAŠEK	ING. ARCH. KAROLINA HALUSKOVÁ	ING. ARCH. JIŘÍ OPL

Název akce:	Číslo smlouvy:
REKONSTRUKCE VÝPRAVNÍ BUDOVY V ŽST. PLZEŇ HL. N.	18-144.230
Část:	Projektový stupeň:
SO 201 - VÝPRAVNÍ BUDOVA	DSP
ARCHITEKTONICKO-STAVEBNÍ ŘEŠENÍ	Datum:
Podrobnosti:	01/2020
Stávající stava bourací práce - pohled východní - část B2 a západní - část A	Číslo části:
	D.2.2.1.1
Mřížka:	Podle formátu:
1:100	12x A4
Číslo přílohy:	31